Revival Mission News

RMN

2020 10 October

◉発行者／リバイバルミッション
◉〒441-1307 愛知県新城市富沢407-1
◉TEL.0536-23-6712 FAX.0536-23-6220◉✉0120-291-372
◉✉office@j-revival.com◉http://www.j-revival.com

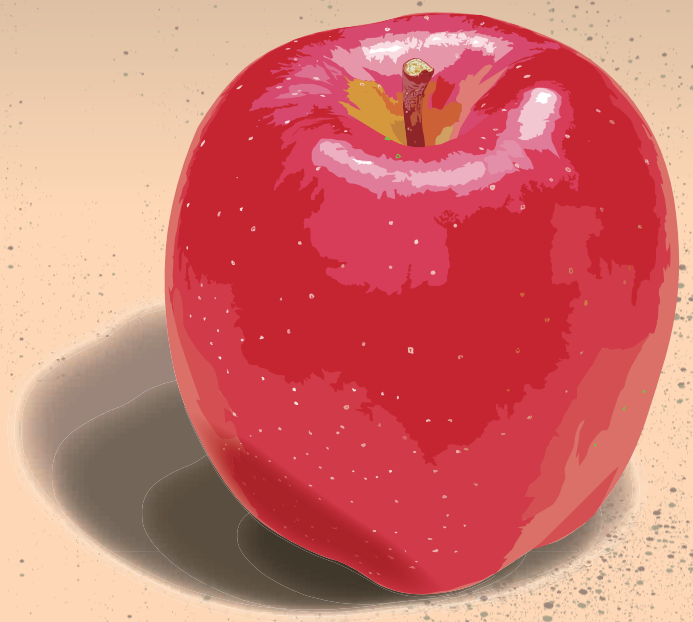

Revival Mission
リバイバルミッション

初代教会の魅力

「神を賛美し、民全体から好意を持たれていた。主は毎日、救われる人々を加えて一つにしてくださった。」

使徒の働き2章47節

ハレルヤ!!!

いまだに新型コロナウイルス感染症が世界で猛威をふるっています。教会は新型コロナウィルス前の状況とは全く様変わりしてしまいました。礼拝はオンラインとなり、一同集うことができず、主に向かって思い切って賛美することも、久しく交わりもできない。このような困難の中、私たちの教会は、これからどうあるべきでしょうか?

生きた教会の原型はいつも聖書にあります。特に使徒の働きに初代教会の描写があります。歴史の転回点、激動の時代の嵐、恐怖と不安の渦中にあった人々の前に突然のように現わされたいのちに溢れた集団、それが初代キリスト教会でした。使徒の働きの中では、この教会の特徴として、2:47で「好意」、5:13では、「尊敬」、ルカ2:52では、「愛され」、ローマ14:18では、「認められ」が挙げられています。原語のギリシャ語ではカリスという言葉が用いられています。人々に喜ばれる、優雅に満ち、人を引き付ける魅力という意味があります。そこで私は、初代教会の魅力として、四つのことを学びました。お分かちいたします。

❶キリスト中心の信仰

使徒1:1〜11

歴史上の事実としての誕生、罪のない生涯、その故に罪ある私たちすべてのための身代わりの十字架の死による救いの成就、復活、死からの復活を疑う者への顕現、昇天、全能の神の右への着座、神の国の主権、そしてキリストの再臨。このキリストの全部を信じる信仰が魅力を生み出したのです。

❷お互いを信じ、受け入れる信仰

使徒1:12〜14

キリストの命令に従って新しい命の共同体となるために、エルサレムのある二階座敷に、120人の者たちが集まっていました。生い立ち、性格、能力、学力、社会的地位、職種、も異なった人々が、心を一つにして集まりました。少し前までには、傲慢、競争、派閥、批判し合っていた人たちでした。悔い改め、和解し、受容し合った群れとなりました。

❸祈り中心の信仰

使徒1:14, 24, 25

父なる神様の約束のゆえに、特別な時代の訪れのゆえに、特別な力が与えられるために、特別な使命のゆえに、特別な決断をしなければならなかったゆえに、彼らは、心一つにして祈りました。どうしても答えてもらわなければ止まない祈りでした。

❹神の導きに生きる信仰

使徒1:15〜26

イエスの復活の証人として12人が立てられていましたが、ユダが脱落したので、誰を選ぶかについて、神様に信頼し、依存し、神が最善をしてくださるという確信から、導きに従いました。どのようなことにも、神の導きに生きた信仰集団が、イエス・キリストの証の群れとなりました。

この初代教会のキリスト中心の信仰、お互いを信じ受け入れる信仰、祈り中心の信仰、神の導きに生きる信仰の姿に、魅力を感じて、毎日救われる人を教会に加えてくださったのです。今こそ私たちもこの初代教会の魅力を体得し、神の国を前進させましょう!

リバイバルミッション顧問
有賀喜一
Kiichi Ariga

24時間YouTube配信

ALL DAY REVIVAL

- ◉国内外のメッセンジャーによる日本へのメッセージ、新しい時代へのメッセージ
- ◉国内外のクリスチャンアーティストたちによるスペシャルなコンサートタイム
- ◉映像で振り返る1993年阪神甲子園球場での「甲子園ミッション」、1998年日本武道館での「東京ミッション」
- ◉Zawamekiによるリバイバルプレイズタイム
- ◉子どもも大人も楽しいキッズプログラム
- ◉この世代にもヒットする中高生チャンネル
- ◉毎日の献立にアイデアを、クッキングチャンネル
- ◉日本の各地、教会をつないでリバイバル!
- ◉身体も心も健康!! プレイズエクササイズ

Revival Mission 50th Anniversary

リバイバルミッション50th.アニバーサリー特別企画

24時間丸一日中、YouTubeによるライブ配信。リバイバルを求め、新しい時代を切り開く特別な一日になります。

スペシャルな企画が満載の24時間
自宅はもちろん、移動中でも、
どこででもネットがつながればご覧いただけます。
参加登録や視聴料もフリー。
もちろん24時間ご自由にご覧いただけます。

2020年11月2日(月)8:00pm〜11月3日(火・祝)8:00pm

詳しいプログラム・タイムスケジュールは来月号にて発表!! 乞うご期待!!
https://www.youtube.com/c/Revivalmission2018/live

一振りの剣

「人の子よ。預言して言え。主はこう仰せられると言え。剣、一振りの剣が研がれ、みがかれている。彼らの心が震えおののくように、彼らのすべての門に、つまずきをふやせ。ああ、わたしは剣の先をいなずまのようにして、虐殺のためにみがきをかける。あなたの顔の向くところ、右に向け、左に向けて切りまくれ。

エゼキエル書21章9節・15節・16節

主から「賛美は剣」であることを教えられています。Zawamekiのレコーディングが、2006年よりロサンゼルスにおいて行うようにと主に導かれ、以来、世界最高峰のミュージシャン等の協力のもと行われるようになりました。世界の音楽シーンを作り上げ、そして牽引し続けて来たミュージシャンの面々にお会いする時、“ワールドクラス”と呼ばれるゆえんを感じます。そんな彼らがサウンドを重ねていく中で、本来、神さまが音楽に与えている力は絶大なものであることを感じさせてくれます。それは、まさしく“剣”そのものであり、しかも、その先端は磨き上げられた、いなずまのような存在であるということを教えられています。そもそも賛美は神さまのみ前でルシファー(堕落前のサタン)がささげていました。彼は美の極みと呼ばれるほどの存在でした。しかし、賛美を神さまにではなく自分に向け、結果、琴の音とともにこの地に落とされ、この世の音楽がサタンの手に渡ったままになっていました。しかし、この終わりの時代に神さまは音楽を奪回し、敵の力を打ち破るようにと言っておられるのです。さあ、あなたも一緒に賛美の剣を手に、闇の力を打ち砕いていきましょう。

一振りの剣 *One Swing of a Sword*

一振りの剣磨かれ
今あなたの手にある
その矢は稲妻
今手に取り　切り開け
戦いの時　はじまる闇の頭を
切り裂き　打ち砕け
[Zawameki 13収録曲]

Zawameki 滝元開

主への賛美が栄光に輝く時、鳥が歌い、海が歌い、宇宙の果てまで賛美が鳴り響く!

Zawameki13好評発売中!

◉発売元:(株)プレイズ◉各種音楽配信サイトより

あなたもご一緒に、日本と世界に賛美を響かせましょう!

Zawameki Worship Shout

ライブ配信中!

原則、毎月第1土曜日夜8時より開催中!

https://www.youtube.com/c/ZawamekiWorshipShout

↑以上のURLよりご参加いただけます。

Zawameki M.V. YouTubeにて配信中!

ぜひ、ご覧下さい。

Zawameki13の中から「Oh! Jesus is Wonderful!」と「主の回復の時が!」のミュージックビデオがYouTubeにて配信中です。

Zawameki

〒441-1307 愛知県新城市富沢407-1
Tel.0536-23-0024 Fax.0536-23-6220
E-mail：club@zawameki.com
Homepage：http://zawameki.com
Zawameki指定支援献金口座
郵便振替：加入者名 Zawameki
口座番号：00880-9-56347

連載

福音とは何か❻

使徒パウロによる「福音」

聖契神学校教務主任
リバイバルミッション顧問
山﨑ランサム和彦

聖書が語る本当の「福音」の中身は何か、ということについて考えてきました。前回は主イエス・キリストご自身が宣べ伝えた福音について書きました。それは一言でいうと、「時が満ち、神の国が近づいた」(マルコ1章15節)ということです。今回は、使徒パウロの福音理解を取り上げたいと思います。パウロは福音を異邦人世界に広く宣べ伝え、キリスト教がユダヤの民族宗教から世界宗教へと飛躍する上で決定的に重要な役割を果たしました。彼の「福音」理解はどのようなものだったのでしょうか?

多くのクリスチャンは、パウロの福音と言えば「信仰義認」すなわちキリストの十字架の贖いに基づいて、信仰のみによって与えられる救いのことである、と反射的に考えます。けれども、まずは聖書の中で彼が「福音」という言葉を定義している箇所を見てみましょう。

「1—キリスト・イエスのしもべ、神の福音のために選び出され、使徒として召されたパウロから。2—この福音は、神がご自分の預言者たちを通して、聖書にあらかじめ約束されたもので、3—御子に関するものです。御子は、肉によればダビデの子孫から生まれ、4—聖なる霊によれば、死者の中からの復活により、力ある神の子として公に示された方、私たちの主イエス・キリストです。5— この方によって、私たちは恵みと使徒の務めを受けました。御名のために、すべての異邦人の中に信仰の従順をもたらすためです。」(ローマ1章1−5節)

パウロは彼の代表的な手紙であるローマ書の冒頭で、「福音」を定義しています。それは「御子」すなわち「主イエス・キリスト」に関するものです。その具体的な内容は、主イエスはダビデの子孫として生まれ、死者から復活して「力ある神の子として公に示された」ことだ、と言います。つまり、ここでパウロが語っているのは、ダビデの子イエスが復活して父なる神の右の座に挙げられ、すべてを治める主、またキリスト(メシア)すなわち王となられた、ということです。その支配はユダヤ人だけでなく、すべての異邦人にも及びます(5節参照)。

つまり、パウロがローマ書冒頭で語っている「福音」とは、神の王権が復活した主イエスを通して全地に及ぶ、ということです。これは実は、主ご自身が宣べ伝えられた「神の国の福音」と同じことを言っているのです。

伝道番組 Hope&Light 2nd シーズン

見よ。わたしは、戸の外に立ってたたく。だれでも、わたしの声を聞いて戸をあけるなら、わたしは、彼のところにはいって、彼とともに食事をし、彼もわたしとともに食事をする。［黙示録3:20］

Hope&Lightは、9月より番組をリニューアルし、メッセージ中心の「平岡修治バイブルトーク」とクリスチャンミュージシャンによる歌、演奏と証しを中心とした番組「Music&Testimony」のふたつに分け、新しいお友達への伝道番組を製作することになりました。まだイエス・キリストを知らないお友達やご家族にご紹介下さい。

平岡修治のバイブルトーク

平岡修治先生が軽快なトークで音楽を紹介したり、聖書の中から分かりやすくワンポイントメッセージを語って下さいます。先生の多様な知識の雑学トークも楽しみのひとつです。

Music&Testimony

様々な音楽シーンで活躍するクリスチャンミュージシャンらが奏でる音楽と共に、自らが体験したイエス・キリストとの出会いをインタビュー形式で皆さまにご紹介する番組です。

安武玄晃

井草聖二

上條頌withバンド

チェ・ヨンドゥ

DUO B→Z

中村匡

福原タカヨシ

山川哲平

MARISA

横山大輔夫妻

◉チャンネルアドレス
https://www.youtube.com/c/Revivalmission2018/live

有料コンテンツ いつでも！どこでも！何度でも！ビデオ動画配信

キリスト教界のレジェンド 有賀喜一が語る 初代教会の魅力 聖書セミナー

キリスト教の原型は、すべて聖書にあります。新型コロナウィルス、自然災害の中で、教会の在り方が問われています。迷うことなく、使徒の働きに初代教会の魅力（好意というギリシャ語は、魅力とも訳せます）を再発見します。1章に魅力ある信仰、2章に魅力ある共同体、3章に魅力ある奉仕が明確に記されています。わくわくしてともに学びましょう！

講師／有賀喜一
受講料／5,000円●全3セミナー［1枠90分］
｜動画視聴期間｜
2020年10月1日～10月20日

第9期9月度 霊的戦い 専門課程

クリスチャンが成すべき「最重要使命」とは!? 目からうろこの心躍るセミナー

講師／滝元順・鈴木陽介・他
受講料／8,000円●全5セミナー［1枠90分］
｜動画視聴期間｜
2020年10月5日～10月25日

聖書の読み方指南 分かる！深まる！ みことば塾

講師／山﨑ランサム和彦
受講料／5,000円
全3セミナー［1枠90分］
｜動画視聴期間｜
2020年10月10日～10月31日

リモート第2弾

Live配信！ Pray for Revival

実が熟すると、人はすぐにかまを入れます。収穫の時が来たからです。マルコ4章29節
収穫に向けて、私たちは備え、祈りましょう！

毎月第2週目の木曜日朝10時からは、皆さまのお茶の間とリバイバルミッションセンターを繋いで、祈る集会が持たれています。

毎回素晴らしいメッセージに励まされ、共に祈る集会です。ぜひご参加下さい！

10月の集会は、10月8日［木］朝10時―11時30分

神さまは苦境の中で私たちクリスチャンに神さまへの新たな飢え乾きと、希望を与えて下さるお方です！私たちは収穫の主に期待し、魂を勝ち取らせて頂くために更に祈りの手をあげてお祈り下さい！プレイズタイム、ゲスト賛美、リバイバルメッセージ、お祈りタイム（祈りタイムの中で、皆さまから寄せられてくるリクエストの祈りをお祈り致します）お祈りのリクエストがある方は、revivalmission.pray@gmail.comまでお寄せ下さい。

参加は、集会への

パソコンにて、チャンネル登録してね！

https://www.youtube.com/c/Revivalmission2018/live

いつもリバイバルミッションのためにお祈りご支援くださり、心から感謝いたします。リバイバルミッションの伝道集会など年内は新型コロナウィルスの感染予防のため、中止、延期になりました。しかし、本誌でもお伝えしていますように、インターネットを介しての集会、セミナー等を計画していますので、ご期待くださると共に主からの知恵を頂くことが出来るようにお祈りください。このような中で経済的にもギリギリではありますが、支えられていることを感謝します。withコロナの新しい時代にも対応した伝道の形をさらに展開していくことができるように、お祈りくださると共に、何卒ご支援くださいますようお願いします。

◉会計報告2020年7月度

収入		支出	
前月繰越金	-3,453,594		
一般献金	1,530,204	事務運営管理費	1,192,955
集会献金・参加費	0	一般旅費交通費	10,380
国内宣教指定・集会献金	298,400	通信費	505,354
世界宣教指定・集会献金	22,400	印刷費	409,189
霊的戦い部門指定・集会献金	436,100	国内宣教諸経費	60,679
ざわめき指定・集会献金	241,500	集会諸経費	0
その他の献金	3,000	霊的戦い諸経費	102,014
		ざわめき諸経費	128,263
		世界宣教経費	0
		神学校借入返済	354,384
収入合計	2,531,604	支出合計	2,763,218
		次月ミッション繰越金	-3,453,594

◉献金送付先
三菱UFJ銀行／名古屋営業部 普通 2569313
ゆうちょ銀行／振替口座 00860-0-33814

Revival Mission リバイバルミッション
フリーダイヤル 0120-291-372
〒441-1307 愛知県新城市富沢407-1
TEL.0536-23-6712 FAX.0536-23-6220
office@j-revival.com
URL: http://www.j-revival.com

※次回11月号のニュースは10月18日(日)発行予定です。

リバイバルミッション情報

祈りのLINE登録してお祈りください！

リバイバルミッションのホットな情報と祈りのリクエスト、集会の様子などを配信します！
◎友達登録方法・・・「友達追加」からQRコードリーダーにてQRコードを読み込んで登録

YouTube 新たなコンテンツとしてFacebook、Instagram、Twitter、YouTube もはじめました。それぞれの特徴を活かした投稿をしていきたいと考えています。