Revival Mission News
RMN
2023 4 April

◉発行者／リバイバルミッション
◉〒441-1307 愛知県新城市富沢407-1
◉TEL.0536-23-6712 FAX.0536-23-6220 0120-291-372
◉office@j-revival.com◉http://www.j-revival.com

天と地が一つになる時

こういうわけで、このように多くの証人たちが、雲のように私たちを取り巻いているのですから、私たちも、一切の重荷とまとわりつく罪を捨てて、自分の前に置かれている競走を、忍耐をもって走り続けようではありませんか。
ヘブル人への手紙 12章1節

2023年が始まり、早、四ヶ月が過ぎようとしています。長かった新型コロナ問題も、やっと出口が見えてきました。しかし三年以上にわたって受けた様々な影響は、計り知れません。私個人におきましては、新型コロナ騒動と呼応するかのように、2019年10月、家内の享子に膵臓癌が発見され、余命、3、4ヶ月と宣告されました。その日以来、生活は一変し、激しい闘いを余儀なくされました。

しかし主は祈りに答え、奇跡を起こして下さいました。癌は消滅し、手術不可能と言われていた状態から可能となり、以後、三年以上にわたって元気に過ごすことが出来ました。それは主の奇跡以外の何ものでもありませんでした。主は生きておられます。

しかしながら昨年の10月頃、突然、体調を崩し、2022年12月18日の早朝、天に帰っていきました。67年の生涯でした。家内は高校生の時に救われ、以後、50年以上にわたり、忠実に主に仕えました。彼女がいなかったら、今の私はあり得ません。本当にすばらしい、妻であり、母であり、リバイバルの為に生涯をささげた、主の勇士でした。

闘病は未だ経験したことのない、大きな試練でしたが、ふり返れば、大きな恵みの期間でもありました。家内が召天してから、天国が近くなりました。また、天と地の教会は密接につながっている現実にも気づかされています。

先に天に帰った聖徒たちは、天国で今、何をしているのでしょうか。天の花園でリラックスしているのでしょうか。そうではないことを、聖書は告げています。冒頭に掲げたヘブル人への手紙の記述のように、「雲のように私たちを取り巻いて」地上で戦っている教会を、全力で応援しているのです。そればかりか、地上の教会と、聖霊によって一つとなり、同じ希望に溢れているのです。

19世紀、サムエル・ストーンが作曲したThe Church's One Fundation／ 聖 歌201番、「キリスト・イエスを基として」は、世界中で愛唱されていますが、四番は、その事実を的確に表現しています。

この世と天に別れ住めど
み民は聖き神にありて
共に交わり　共に待てり
キリストイエスの　来る日をば

地上の教会は「戦いの教会」です。しかし天の教会は死をくぐり抜けた聖徒たちによる「勝利の教会」です。天と地にあるキリストの体が一つとなり、「共に」主を待ち望む時、リバイバルは前進し、主の再臨につながると信じます。

最後に、紙面をお借りして、私たち夫婦の為にとりなし祈り、支えて下さった皆様に、心からの感謝を申し上げます。

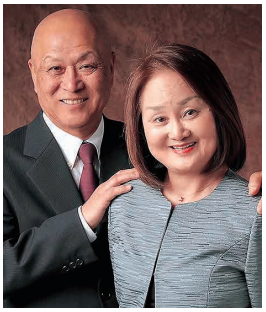

リバイバルミッション顧問
滝元順・(享子)
Jun Takimoto

GO TO ミッション 2023

Reports
レポート

Photo by fankenkenna

GoTo ミッションin関西

今年のGo To Mission、ついに本格始動しました。初日の会場は大阪交野市のカリスチャペルでした。音楽ゲストの安武玄晃さんも4年ぶりに伺いました。朝到着した時には雨が降っていましたが、会場には午前の集会にもかかわらず80名以上の方々がおいで下さり、初めて来て下さった方も多かったそうです。安武さんのSaxの音色、そして証しがとてもよかったとアンケートに多く残されていました。平岡師のメッセージは、創世記から「あなたはどこにいるのか」というストレートな伝道メッセージが語られ、皆さんうなずきながら聞いて下さっていました。教会の盛大な歓迎にも感動し、また久しぶりにお会いする方々も多く、とてもうれしいひとときでした。2日目は兵庫県にあるグッド・サマリタン・チャーチに伺いました。朝10:30からスタートした集会には併設されている老人ホームやデイサービスの利用者の方々、チャーチスクールの子ども達、近隣の方々など120名以上の方々が集って下さいました。メッセージでの招きに応じて何人もの手が上がり、すばらしい伝道の機会となりました。安武さんが目の前まで行っての演奏に子ども達は大喜びでした。「Saxの音色に涙が出た」「メッセージ楽しかった!」などの感想を残して帰っていかれました。

三日目の三田ホーリーチャペルもすばらしい集会となり、教会で普段開催されているゴスペル教室の方々も多く来て下さっていたようでした。牧師先生夫妻もとても歓迎して下さいました。親教会の主任牧師、菅原先生も神戸からかけつけて下さり会衆賛美を導いて下さいました。

最終日の日曜日は神戸栄光キリスト教会で二回の礼拝、その後移動し、夜は京都グレースバイブルチャーチで集会がありましたが、それぞれ大歓迎して下さり、素晴らしい集会となりました。

GoToミッションin中部

Go To Mission第二弾、中部地区のツアーが3月10日〜12日メッセンジャーに田中進師、特別賛美に韓国よりチェ・ヨンドゥ師と息子さんのチェ・ホサナ君を迎え、開催されました。初日は長野県の飯田入舟教会に伺いました。新城を出発し、山を越え、2時間半ほどのドライブは、途中に私達の団体創始者の故）滝元明師の生家の前で記念撮影しながらの楽しい旅になりました。昨年献堂された木の温もりを感じる新しい会堂に初めて伺いました。集会の初めに丸大牧師が挨拶をして下さったのですが、「今日はWBCの野球で韓日で戦っておりますが、ここでは日本と韓国と協力し、助け合って今日の集会を行って下さいます。」と嬉しいお言葉で歓迎して下さいました。教会のゴスペルクワイヤーのパワフルなウェルカム賛美に励まされ、チェ・ヨンドゥ師が賛美と証しをされ、途中から息子のホサナ君も加わり賛美しました。

田中進師はマルコ5章からゲラサの地の男のストーリーから伝道メッセージを語り、終わってからも沢山の方々が残り、素晴らしい交わりの時が持たれました。ホサナくんの歌声も大好評で、「涙がでるような歌声だったよ。」などと声を掛けて下さいました。久しぶりの集会を教会の皆さんや初めて来てくださった方々も楽しんで下さったようです。

二日目のベタニヤチャペル、三日目の鈴鹿キリスト福音教会の礼拝においても、それぞれ聖霊さまが働いて下さり、大変恵まれた集会となりました。

今回のGo To Missionを終え、教会にお越し下さった方々皆さんがとてもうれしい顔をなさっていた事が印象的でした。この空白の3年間を埋めるように話が尽ず、迎えて下さった教会も期待を持って受け入れて下さいました。春の訪れと共に期待と喜びに満ちたGo To Missionのプロジェクトをこれからも注目下さり、熱い祈りによるサポートをよろしくお願いします。

また開催教会も随時募集中です。リバイバルミッション事務局にいつでもお問い合わせ下さい。お待ちしています!

4月開催スケジュール

中国地区
ゲスト／井草聖二◉メッセージ／平岡修治

4月7日［金］
広島県・三次シティバイブルチャーチ 19:30〜

4月8日［土］
岡山県・ギタートレーラー（ゲストのみ）
岡山県・ニューライフ教会 18:30〜

4月9日［日］
岡山県・リバーサイドチャーチ岡山教会 10:30〜
岡山県・岡山ジョイフルプレイズチャーチ 15:00〜

2023年は、あなたの町、あなたの教会に伺います!是非あなたの教会で開催ください。

2023年開催スケジュール

北陸地区／5月12日［金］—14日［日］
ゲスト／Duo B→Z◉メッセージ／田中進

関東地区／6月23日［金］—25日［日］
ゲスト／安武玄晃◉メッセージ／平岡修治

東北地区／7月28日［金］—30日［日］
ゲスト／Duo B→Z◉メッセージ／平岡修治

四国地区／9月15日［金］—18日［月］
ゲスト／中村匡◉メッセージ／平岡修治

関東地区／9月23日［土］—24日［日］
ゲスト／井草聖二◉メッセージ／平岡修治

北海道地区／10月6日［金］—9日［月］
ゲスト／チェ・ヨンドゥ◉メッセージ／平岡修治

九州地区／11月2日［木］—5日［日］
ゲスト／中村匡◉メッセージ／平岡修治

沖縄地区／11月23日［木］—26日［日］
ゲスト／安武玄晃◉メッセージ／平岡修治

・スケジュールは変更することもあります。
・上記以外の日程も可能です。
・移動などの関係でご希望に添えないこともあります。
・原則講師と音楽ゲスト、音響スタッフで伺います。

◉お問合せ・お申し込み
リバイバルミッション事務局まで
0120-291-372
office@j-revival.com

ゴールデンウィーク 東京・京都
オープンバスで街を巡って主を賛美し祈るバスツアー

ゴールデンウィークは、首都「東京」と、古都「京都」をオープンバスで街中を巡って賛美し祈るとりなしバスツアーが企画されました。東の東京では、皇居を中心に、国会議事堂、各省庁、赤坂御所、東京タワーなどをバスで巡りながら国家の中枢である各省庁のために、また東京には世界の国々の大使館が集まっていますが、世界の国々のためにも心を向けてお祈りしたいと願っています。西の古都京都では市内を巡りながら、神社仏閣が多く立ち並ぶ街を巡りながら、人々の救い、偶像礼拝からの解放、リバイバルを心を合わせて祈りたいと願っています。車中では賛美し、国のために、街のために、救いを祈りと共に、チャプレンの先生からショートメッセージを語って頂く時がもたれます。このゴールデンウィーク、日本の東西を賛美で街の暗闇を打ち砕き、とりなし祈るバスツアーにぜひお出かけ下さい。

東京 Tokyo

5月3日［水・祝］ 13:00〜15:00（2時間）
チャプレン ｜ 金子道仁 師
賛美・祈りのリード ｜ 田中進
集合場所 ｜ 東京駅八重洲口地下鉄27-26番出口付近

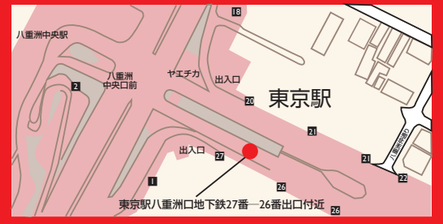

コース ｜
東京丸の内→大手町→竹橋→千鳥ヶ淵→最高裁判所→桜田門→国会議事堂→首相官邸→赤坂御所→東京タワー→アメリカ大使館→各官庁などを廻ります。
（コースは変更する場合があります）

募集人数 ｜ 43名
（定員になり次第締め切ります）

参加費 ｜ 3,000円
（乗車料金・東京の菓子、お茶付）

京都 Kyoto

5月5日［金・祝］ 13:00〜15:00（2時間）
チャプレン ｜ 平岡修治
賛美・祈りのリード ｜ 平岡新人
集合場所 ｜ 京都駅前八条口出発

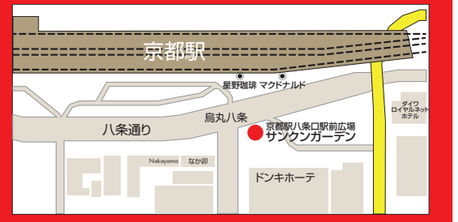

コース ｜
将軍塚→二条城→京都御所→平安神宮→八坂神社→東寺などを廻ります。
（コースは変更する場合があります）

募集人数 ｜ 50名
（定員になり次第締め切ります）

参加費 ｜ 2,800円
（乗車料金・京都の菓子、お茶付）

お申し込みはリバイバルミッションまで

※お申し込みはお早めに!!

リバイバルミッション
YouTubeチャンネルをご活用下さい。
YouTubeチャンネル登録をお願いします。

シチュエーション別メッセージ（こんな時に聞きたい話）
クリスチャンでないお友達への伝道番組。平岡修治のシチュエーション別メッセージをぜひ伝道のためにお用い下さい。毎回様々なテーマでノンクリスチャンの方にわかりやすいメッセージを10分間でお届けしています。テーマは、「人生に絶望している人へ」「生きる目的がわからない人へ」「天国へ行きたい人へ」「死ぬのがこわい人へ」「親のことが嫌いな人へ」等、すでに25話が公開されています。ぜひクリスチャンでないお友達にご紹介下さい。

デイリーバイブルメッセージ（クリスチャン向け）
クリスチャンの信仰生活に欠かせないバイブルメッセージを毎日お届けしています。現在までに1040日が配信されています。リバイバルミッションの協力牧師達が聖書の中から日々のみことばをメッセージして下さっています。毎日3分間のみことばの糧を得て、クリスチャン生活を輝かせましょう!

4 Revival Mission Calendar April

1sat	ZWSオンライン	
2sun		
3mon	霊的戦い専門課程 Vol.6配信開始	
4tue		
5wed		
6thu		
7fri	Go To ミッション 中国地区	
8sat		
9sun		
10mon	Zoom de F ワカモノ	
11tue	Zoom de F 韓国語	
12wed		
13thu	Pray for Revival	
14fri		
15sat	ZWS東京	
16sun		
17mon	WWW	
18tue		
19wed		
20thu		
21fri		
22sat		
23sun		
24mon		
25tue	Zoom de F 神学校OB	
26wed		
27the		
28fri		
29sat		
30sun	ZCL@西尾聖書バプテスト教会	

Zoomdeフェロシップ4月のお知らせ | 参加費無料!!

●お申し込みはホームページまたは事務局まで

ユースフェロシップ ワカモノトークルーム#15

◉アドバイザー
平岡新人
［サーバントチーム］

◉MC
杉浦美紀、瀧元栄主、田中咲

◉今月のZoom配信日時
4月10日［月］20:00～

YouTube限定配信もあります。
Zoomに参加が難しい方も、お気軽にご参加ください!

▲ユースフェロシップ専用申込フォーム

韓国語フェロシップ

毎月第2火曜日開催

賛美で韓国語を学ぼう!

◉講師
チェ・ヨンドゥ
［韓国・シャローム教会牧師］

◉今月のZoom配信日時
4月11日［火］20:00～

リバイバル聖書神学校 OBフェロシップ

◉司会進行
田中進・平岡新人
［サーバントチーム］

◉今月のZoom配信日時
4月25日［火］20:00～

すりだぶLIVE春 ～吹かせてください、新しい風～

毎月第3金曜日に配信中！
ワカモノクリスチャン発信の
賛美と祈りの集会です。

4/21（金）20:00～

メッセンジャー：ちから先生（加古川バプテスト教会 牧師）

Wakamono Worship Wave

2/17開催｜わたしたちととりなし～ワカモノとSNS～

「一部の人がすること」や「難しい祈り」というイメージを持ちがちな「とりなし」というテーマですが、メッセンジャーの瀧元望先生が分かりやすく語ってくださり、私たち一人一人の存在そのものがとりなしであることを教えられました!また今回は若い世代の課題でもあるSNSにフォーカスし、私たち自身でディスカッションし、とりなし祈る時間も与えられました。アーカイブもぜひご覧ください。とりなし手としての与えられた役割を共に担っていきましょう!

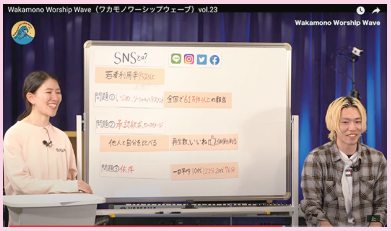

Pray for Revival

リバイバルミッションYouTubeチャンネルにて配信!
日本と世界のリバイバルを願い、魂の救いを願い、
「この国をあわれみ、救って下さい!」と
砕かれた心で主を求め、ひとつ心で祈る集会
神へのいけにえは、砕かれた霊、悔いた心。
神よ。あなたは、それをさげすまれません。［詩篇51篇17節］

2023年4月13日［木］朝10時～
●メッセージ／山﨑ランサム和彦（リバイバルミッション顧問）
●特別賛美／石塚誠孝

5/11（木） Pray for Revivalは北陸地区にて開催!!

視聴方法は、以下のURLにアクセスして下さい。
https://www.youtube.com/c/Revivalmission2018/live
Pray for Revivalにアクセス

Pray for Revivalではお祈りの課題を募集しています。お祈りの課題をメールにお寄せ下さい。
revivalmission.pray@gmail.com

Expose The Strategy Spiritual Warfare Special Course SINCE 2012

霊的戦い Vol.6 専門課程第11期

配信開始／2023年4月3日［月］
※11期終了2023年9月末まで視聴可能
受講料／8,000円（受講料は年間一括払いも可能です）
講師／滝元順、鈴木陽介 他

来月以降のセミナースケジュール

- Vol.7／配信のみの開催
- Vol.8／ハイブリッド開催［会場開催5/29―30］
- Vol.9／配信のみの開催
- Vol.10／ハイブリッド開催［会場開催7/24―25］

◉会計報告2023年1月度

いつもリバイバルミッションのためにお祈りご支援くださり、心から感謝いたします。1月も多くの方が献げてくださり、本当に心から感謝します。Go To ミッションもいよいよスタートし、教会そして多くの方が待っていてくださったことを実感しています。対面での専門課程や、様々なイベントも始動します。新しい希望に満ちた春ですが、未だ困難な状況は続きます。主に目を向け福音宣教のためにさらに進みますので、引き続き皆様のお祈りとご支援を何卒よろしくお願いします。

◉献金送付先
三菱UFJ銀行／名古屋営業部 普通 2569313
ゆうちょ銀行／振替口座 00860-0-33814
クレジットカードによる献金　http://j-revival.com/rm/card/

収入		支出	
前月繰越金	238,213		
一般献金	3,104,793	事務運営管理費	1,333,084
集会献金・参加費	90,721	一般旅費交通費	6,180
国内宣教指定	385,950	通信費	426,937
世界宣教指定	22,900	印刷費	384,087
霊的戦い部門指定	72,100	国内宣教諸経費	171,847
ざわめき指定	606,778	集会諸経費	192,076
		霊的戦い諸経費	1,663
		ざわめき諸経費	362,631
		銀行借入返済	349,956
収入合計	4,283,242	支出合計	3,228,461
		次月ミッション繰越金	1,292,994

Revival Mission リバイバルミッション
フリーダイヤル 0120-291-372
〒441-1307 愛知県新城市富沢407-1
TEL.0536-23-6712 FAX.0536-23-6220
✉office@j-revival.com
URL: http://www.j-revival.com

※次回5月号のニュースは4月16日（日）発行予定です。

リバイバルミッション情報 祈りのLINE登録してお祈りください!

リバイバルミッションのホットな情報と祈りのリクエスト、集会の様子などを配信します!
◎友達登録方法・・・「友達追加」からQRコードリーダーにてQRコードを読み込んで登録

YouTube それぞれフォロー、登録して下さい。
Facebook、Instagram、Twitter、YouTubeのアカウントがあります。